

Agenzia del Territorio
CATASTO FABBRICATI
Ufficio Provinciale di
Genova

Dichiarazione protocollo n. _____ del _____	
Planimetria di u.i.u. in Comune di Genova - Genova	
Corso Europa	civ. 44
Identificativi Catastali: Sezione: GED Foglio: 52 Particella: 266 Subalterno: 186	Compilata da: Spezzano Mario Iscritto all'albo: Geometri Prov. Genova
	N. 2502

Scheda n. 1 Scala 1:200

PIANO OTTAVO
SUB.186
h=2.80 m

DISTACCO

SALITA SUP. DELLA NOCE

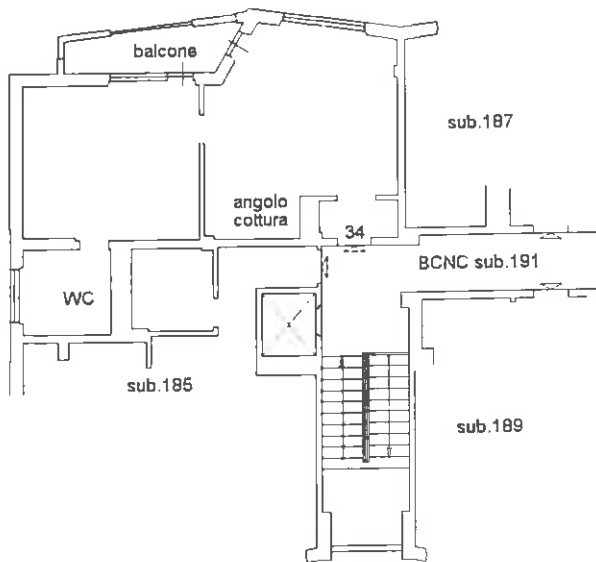

NORD

